

財團法人桃園市私立仁友愛心家園
「111 年度仁友愛心家園 需求設施設備」勸募活動
募得款使用情形成果報告書

一、目的

1. 營造適合身心障礙服務對象居住、生活、學習之專業服務環境。

以提供服務對象完善的生活空間與護理照顧環境為目的，讓服務對象能在安全與優質的居住環境及學習環境之下快樂的生活，同時讓服務對象在自有安定的居家環境中，使其更有實質的歸屬感。

2. 維持現有服務之內容與品質，並提供多元之照顧暨護理相關服務。

園區建物規劃包含生活空間、訓練空間、護理站、體適能教室與復健教室…等。除了原有的生活自理、工作訓練及醫療復建外，為因應服務對象個體需求差異性，結合跨領域專業團體一起為服務對象規劃多元化與個體化的服務。

3. 紓解並回應更多家庭照顧與養護的壓力及需求。

因台灣近年來受到人口少子化及老年化的趨勢影響，服務對象及其家庭也逐漸需面臨照顧者老化無力照護甚至失親…等狀況。本家園現階段除了目前居住的服務對象以外，還可擴大照護至 75 人，透過專業團隊規劃的多元設備環境及專業的醫療照護服務，我們能為更多服務對象的照顧家庭提供支持，更能對服務對象的照顧者提供心理及情緒支持，協助家庭照顧者減輕身心上的精神壓力。

二、期間：

核准勸募活動期間：自 110 年 12 月 16 日起至 111 年 12 月 15 日止。

募款活動財物使用期間：110 年 12 月 16 日起至 112 年 12 月 31 日止。

三、許可文號：

中華民國 110 年 12 月 8 日衛部救字第 1101364475 號函同意辦理。

四、募款活動期間所得及收支：

收入：

110/12/16~111/12/15（募款活動期間）收入合計\$915,145 元

收入	
110/12/16~111/12/15 (募款活動期間)	\$915,145 元
110/12/21 利息收入	\$11 元
111/06/21 利息收入	\$21 元
111/12/21 利息收入	\$897 元
112/06/21 利息收入	\$192 元
合計	\$916,266 元

支出：

支出合計 \$945,000 元

支出		
項 目		金 額
社會福利事業支出 (\$945,000 元)	教育養護費	\$945,000 元
合 計		\$945,000 元

淨收入\$916,266 元－支出\$945,000 元＝餘額-\$28,734 元

淨收入	
募款收入	\$915,145 元
利息收入	\$1,121 元
支出	\$945,000 元
合 計	-\$28,734 元

製表：社資組長 龍沛慈 會計：會計巫勝維 主任：主任黃心怡 負責人：董事長謝秀琴

財團法人桃園市私立仁友愛心家園
「111 年度仁友愛心家園 需求設施設備」勸募活動
服務成果報告書

1. 核准日期及許可文號：中華民國 110 年 12 月 16 日衛部救字第 1101364475 號
2. 核准勸募期間：自 110 年 12 月 16 日起至 111 年 12 月 15 日止
3. 財務使用期間：自 110 年 12 月 16 日起至 112 年 12 月 31 日止

服務成果

本計畫為改善家園重建後，園內設施設備嚴重不足之境況，旨在充足內部之設備與器材，提供服務對象完善的生活空間與專業護理照顧，使服務對象獲得妥適的安置及健全的養護環境。

熱泵熱水器能為服務對象提供穩定的沐浴、盥洗系統，保持良好的個人衛生及清潔習慣，維護個人身體健康及共同生活品質。熱泵系統租賃合約書請見附件。

服務照片

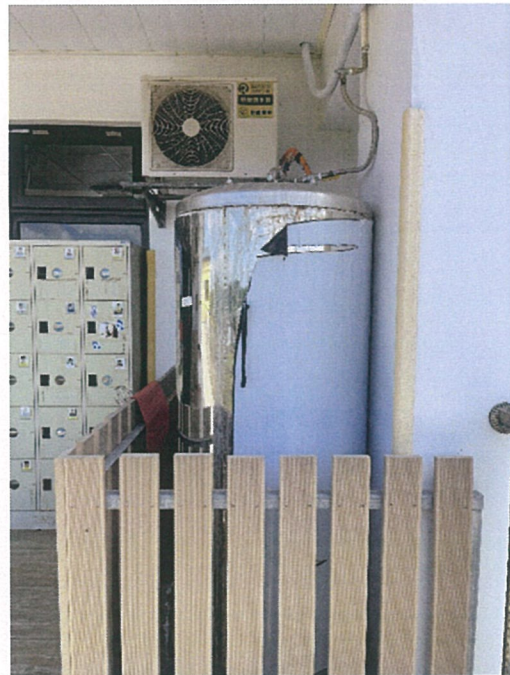

水泵熱水器

財團法人桃園市私立仁友愛心家園

勸募支出明細表

勸募名稱：「111年度仁友愛心家園需求設施設備」

許可文號：衛生福利部110/12/08衛部救字第1101364475號

項目	次項目	日期	傳票號碼	摘要	支出	分類總計
社會福利事業支出	教育養護費	111/12/31	11112310012	熱泵節能熱水系統租賃費1120111-1130110	157,500	
		111/12/31	11112310012	熱泵節能熱水系統租賃費1130111-1140110	157,500	
		111/12/31	11112310012	熱泵節能熱水系統租賃費1140111-1150110	157,500	
		111/12/31	11112310012	熱泵節能熱水系統租賃費1150111-1160110	157,500	
		111/12/31	11112310012	熱泵節能熱水系統租賃費1160111-1170110	157,500	
		111/12/31	11112310012	熱泵節能熱水系統租賃費1170111-1180110	157,500	945,000
勸募		總		支	出	945,000
備註：募得款支應916,266元，自籌款支應:28,734元。						

製表：

社資組長 龍沛慈

會計：

會計巫勝維

主任：

主任黃心怡

負責人：

董事長謝秀琴



尖峰水塔有限公司
Chien Feng Water Tower Corporation

地址：桃園市桃園區永安路 1468 巷 172-10 號
電話：03-301-1180
傳真：03-301-1020

附件

財團法人桃園市私立仁友愛心家園
(桃園市新屋區)

熱泵系統租賃合約書
CONTRACT

中華民國 1 1 1 年 1 2 月 1 3 日

尖峰水塔
108.12.13

熱泵系統租賃合約書

立書人：財團法人桃園市私立仁友愛心家園（以下簡稱甲方）

尖峰水泥有限公司(以下簡稱乙方)

甲方應向乙方租賃熱泵熱水系統，並由乙方負責規劃安裝工程，雙方願意並遵守以下租賃協議：

- 乙方負責甲方充足熱水供應量，亦提供每日10公升配置時間。
- 乙方負責建置熱水系統之硬體設備，以及該設備之維護、保養、更新無新，設備所有權永久屬於乙方，甲方就上開設備之維護、保養、更新無備另行給付，除本合約書所約定以外之費用。
- 上開熱水系統硬體設備包含：冷熱水管材、保溫。熱泵主機5組保溫桶5只。甲方應依約定日期繳付熱水費用，並指派一位管理人員作為聯絡窗口，並該管理人員負責操作設備以及進行維修通報協助。
- 新屋圍區ABCD區熱水能源處理費-採固定費率NT\$13,125/月(含稅)共72個月，總金額：NT\$945,000元(含稅)。
- 租賃期間以六年一期，期限屆滿，若甲方對乙方所提供服務滿意，可以相同條件續約。
- 付款辦法：乙方採雲端發票請款，甲方21日開立兌現支票乙紙交乙方。
- 甲方違約情形：付款逾期、非法使用、擅自修改配電、水管、存放危險物品影響公共安全，乙方將有權利終止合約並要求賠償設備損失。
- 租賃期間為112年01月11日至118年01月10日止。
- 熱水設備評估經甲方提供資料，由乙方專業主導規劃、增減安排。設備如有問題甲方應請指派管理人員，立即通報乙方以利進行判斷處理。
- 為維持系統運行正常，當系統運行過程當中出現故障，接到服務要求於在規定的時間內到達現場，對出現故障的設備或系統進行應急維修服務。具體時間要求為：4個小時內到達現場。
- 設備維護，乙方需至少每季至現場進行設備檢測一次，每年至現場進行設備維護一次，並留下相關記錄。
- 施工工程有關之一切安全由乙方負責，與甲方無關。
- 設備因環境因素或自然老化，無法更新、更換狀況，另案報價處理。
- 本合約自簽訂日生效，非經雙方同意或甲方有前開所約定違約情形，任何一方不得終止合約。

本公司帳戶資料：

銀行：第一銀行/士林分行
戶名：尖峰水塔有限公司
帳號：192-10-067211
金融代號：007

立書人：

財團法人桃園市私立仁友愛心家園

統一編號：15745295

法定代理人：謝秀琴

設備保管人：林以哲

電話：0912-513821

地址：桃園市大溪區仁善街268號

安裝地點：桃園市新屋區新湖路485巷16弄210號

乙方：尖峰水塔有限公司

統一編號：22778399

法定代理人：黃曉晴

電話：03-301-1180

公司地址：桃園市桃園區永安路1468巷172-10號

尖峰熱泵熱水系統設備

設備使用人數管制表

財團法人桃園市私立仁友愛心家園

(一)、熱泵設備與使用人數

	A 區	B 區	C 區+D 區
沐浴間	6 間	6 間	6 間+4 間
熱泵設備	2 套	2 套	1 套
使用人數	12 人	12 人	40 人

(二)、每日盥洗配置時間

使用時間	熱泵設備人數上限			
17:00	3 人	3 人	3 人	8 人
18:00	3 人	3 人	3 人	8 人
19:00	3 人	3 人	3 人	8 人
20:00	3 人	3 人	3 人	8 人
21:00	—	—	—	8 人

尖峰熱泵熱水系統設備

2021/04/28 版

維護保養-施作規範

財團法人桃園市私立仁愛愛心家園

(一)、保養施作排程

1月	2月	3月	4月	5月	6月
	小保養			大保養	
7月	8月	9月	10月	11月	12月
	小保養			小保養	

(二)、小保養、大保養施作內容：

項目名稱及檢查內容	8月	11月	2月	5月
1. 熱泵主機保養檢查 (5台)				
(1) 測試電壓				
(2) 測試電流，在額定範圍內				
(3) 檢查熱泵系統是否正常				
(4) 各項安全保護裝置檢查校正				
2. 系統運轉控制及流程檢查				
(1) 控制盤各項零件檢查				
(2) 各項控制設定				
(3) 電動閥之啟閉				
(4) 水流開關、溫度開關、溫度感測器、壓力表之檢測				
(5) 系統運轉流程檢查				
(6) 取熱相關設備檢查				
(7) 保溫桶及相關設備檢查				
3. 智溫馬達檢查保養				
(1) 傳動機件檢查及調整				
(2) 軸承檢查				
(3) 運轉是否正確無異音				
(4) Y型過濾器清理				
(5) 導風罩風機傳動機件檢查及調整				
4. 主機保養清洗 (5台)				
(1) 檢查壓縮機是否正常				
(2) 檢查冷媒量是否足夠				
(3) 檢查斷路器是否關閉				
(4) 主機機組大保養清洗				
(5) 檢查主機排水管路並清通排水管路				
保養人員				
保養日期				



桃園市身心障礙福利機構設立許可證書

核准文號：府社障字第1100207778號

機構名稱：財團法人桃園市私立仁友愛心家園

機構地址：桃園市新屋區新湖路485巷16弄208號

負責人姓名：謝秀琴

設立日期：91年10月31日

機構類型：住宿型生活照顧機構

核定服務人數：75人

樓地板面積：3494.68平方公尺

服務對象：18歲以上65歲以下領有身心障礙證明中度以上並對應舊制

身心障礙類別代碼【06、11、13】或領有身心障礙手冊中度

以上智能障礙、自閉症或多重障礙者

服務項目：個別化服務、健康與安全服務、居家生活服務、社區生活服

務、社交活動服務、休閒生活服務、其他相關服務等

上開身心障礙福利機構業依規定完成許可程序准予設立

此證

市長鄭文燦

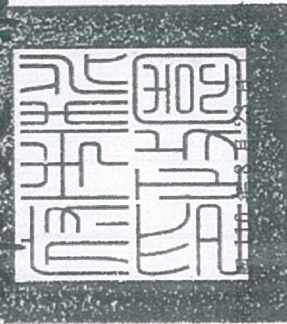

中

財團法人桃園市私立仁友愛心家園

異動登記紀要					
日期			核准文號	異動登記事項 (變更、停業或復業)	主管機關發章
年	月	日			
91	10	31	0910238631	設立登記	
97	03	14	0970074209	證書格式修正	
103	03	31	1030066829	縮減服務人數	
104	01	09	1040005318	升格改制變更名稱	
104	02	26	1040047867	更換府名稱	
110	08	23	1100207778	變更機構地址	



財團法人桃園市私立仁友愛心家園

「111年度仁友愛心家園需求設施設備」捐款明細

勸募活動期間：2021/12/16~2022/12/15

許可文號：衛生福利部110/12/08衛部救字第1101364475號

筆數	收據編號	捐助日期	捐助人	收據抬頭	用途	方式	金額
1	21-06683	2021/12/17	高0幸	高0幸	設施設備	郵政劃撥	300
2	21-06815	2021/12/17	朱0旺	朱0旺	設施設備	便利商店繳款	520
3	B21-08800	2021/12/17	余0伶	余0伶	設施設備	線上捐款(信用卡)	100
4	B21-08801	2021/12/17	朱0碧0	朱0碧0	設施設備	線上捐款(信用卡)	300
5	B21-08803	2021/12/17	盧0先	盧0先	設施設備	線上捐款(信用卡)	1,500
6	B21-08804	2021/12/17	陳0志0家	陳0志	設施設備	線上捐款(信用卡)	2,000
7	21-06698	2021/12/20	黃0連	黃0連	設施設備	郵政劃撥	1,000
8	21-06702	2021/12/21	張0	張0	設施設備	郵政劃撥	500
9	21-06709	2021/12/22	彭0雄	彭0雄	設施設備	郵政劃撥	3,500
10	22-00121	2022/01/11	王0雲	王0雲	設施設備	郵政劃撥	1,200
11	22-00307	2022/01/11	張0瑛	張0瑛	設施設備	銀行匯款	550
12	22-00308	2022/01/11	張0連	張0連	設施設備	銀行匯款	550
13	22-00159	2022/01/12	陳0心	陳0心	設施設備	郵政劃撥	300
14	22-00183	2022/01/13	楊0	楊0	設施設備	郵政劃撥	1,600
15	22-00184	2022/01/13	許0卿	許0卿	設施設備	郵政劃撥	1,600
16	22-00185	2022/01/13	洪0章	洪0章	設施設備	郵政劃撥	1,600
17	22-00296	2022/01/22	戴0悟	戴0悟	設施設備	郵政劃撥	1,000
18	22-00417	2022/01/26	張0芳	張0芳	設施設備	郵政劃撥	300
19	22-00828	2022/02/08	郭0佚	郭0佚	設施設備	郵政劃撥	30,000
20	22-01010	2022/02/15	張0瑛	張0瑛	設施設備	銀行匯款	550
21	22-01011	2022/02/15	張0連	張0連	設施設備	銀行匯款	550
22	22-01012	2022/02/16	彭0美	彭0美	設施設備	銀行匯款	3,000
23	22-01298	2022/03/04	吳0嘉	吳0嘉	設施設備	銀行匯款	1,000
24	22-01299	2022/03/04	楊0祐	楊0祐	設施設備	銀行匯款	4,000
25	B22-01539	2022/03/04	王0邑	亮0股0有0公0	設施設備	郵政劃撥	500
26	B22-01746	2022/03/04	楊0聖	楊0聖	設施設備	銀行匯款	600
27	B22-01768	2022/03/11	謝0浩	謝0浩	設施設備	銀行匯款	3,000
28	22-01347	2022/03/15	張0瑛	張0瑛	設施設備	銀行匯款	550
29	22-01348	2022/03/15	張0連	張0連	設施設備	銀行匯款	550
30	B22-02157	2022/03/21	徐0雯	周0麗0周0材0 陳0霖0周0臻0 陳0升0徐0雯	設施設備	信用卡	600
31	22-01421	2022/03/24	葉0春	葉0春	設施設備	郵政劃撥	1,600
32	22-01536	2022/03/26	金0鑽0食0	金0鑽0食0	設施設備	銀行匯款	1,200
33	22-01542	2022/03/29	劉0倫	劉0倫	設施設備	銀行匯款	10,000
34	22-01545	2022/03/29	劉0伶0	劉0伶0	設施設備	銀行匯款	10,000
35	22-01546	2022/03/29	劉0欣	劉0欣	設施設備	銀行匯款	10,000
36	22-01577	2022/03/31	唐0霞	唐0霞	設施設備	郵政劃撥	300
37	22-01684	2022/04/01	鍾0茹	鍾0茹	設施設備	銀行匯款	3,000
38	B22-02475	2022/04/11	李0蓁	李0蓁	設施設備	銀行匯款	1,000
39	22-01753	2022/04/14	褚0雲	褚0雲0曾0峯	設施設備	郵政劃撥	60,000
40	22-01801	2022/04/15	楊0聖	楊0聖	設施設備	銀行匯款	600

財團法人桃園市私立仁友愛心家園

「111年度仁友愛心家園需求設施設備」捐款明細

勸募活動期間：2021/12/16~2022/12/15

許可文號：衛生福利部110/12/08衛部救字第1101364475號

筆數	收據編號	捐助日期	捐助人	收據抬頭	用途	方式	金額
41	22-01803	2022/04/18	黃0信	黃0信	設施設備	銀行匯款	1,000
42	22-01824	2022/04/19	金0國0實0有0 公0(000)	金0國0實0有0 公0	設施設備	信用卡	2,500
43	B22-02861	2022/04/19	徐0雯	周0麗0周0材0 陳0霖0周0臻0 陳0升0徐0雯	設施設備	信用卡	600
44	22-01863	2022/04/25	林0雅	林0雅	設施設備	郵政劃撥	3,030
45	22-01864	2022/04/25	釋0淨	釋0淨	設施設備	郵政劃撥	2,000
46	22-01865	2022/04/25	蔡0照	蔡0照	設施設備	郵政劃撥	2,000
47	22-01885	2022/04/28	蓮0寺0釋0真0	釋0真0陳0發	設施設備	郵政劃撥	2,000
48	B22-03038	2022/04/29	蕭0涵	朱0政0、0志 0、0榮0、0靖0	設施設備	銀行匯款	500
49	22-02193	2022/05/16	張0瑛	張0瑛	設施設備	銀行匯款	550
50	22-02194	2022/05/16	張0連	張0連	設施設備	銀行匯款	550
51	22-02195	2022/05/17	何0潔	何0潔	設施設備	銀行匯款	1,600
52	22-02216	2022/05/19	金0國0實0有0 公0(000)	金0國0實0有0 公0	設施設備	信用卡	2,500
53	B22-03541	2022/05/19	徐0雯	周0麗0周0材0 陳0霖0周0臻0 陳0升0徐0雯	設施設備	信用卡	600
54	B22-03548	2022/05/20	楊0聖	楊0聖	設施設備	銀行匯款	600
55	22-02333	2022/05/26	林0華	林0華	設施設備	銀行匯款	1,600
56	B22-03858	2022/06/10	李0蓁	李0蓁	設施設備	銀行匯款	1,000
57	B22-03859	2022/06/11	陳0幃	陳0幃	設施設備	銀行匯款	300
58	22-02671	2022/06/13	王0琳	王0琳	設施設備	銀行匯款	300
59	22-02555	2022/06/14	李0毓	李0毓	設施設備	郵政劃撥	5,000
60	22-02672	2022/06/14	劉0伶	劉0伶	設施設備	銀行匯款	500
61	22-02845	2022/06/14	陳0如	陳0如	設施設備	銀行匯款	1,000
62	22-02563	2022/06/15	葉0春	葉0春	設施設備	郵政劃撥	1,000
63	22-02846	2022/06/15	張0瑛	張0瑛	設施設備	銀行匯款	550
64	22-02847	2022/06/15	張0連	張0連	設施設備	銀行匯款	550
65	22-02848	2022/06/15	柏0開0科0有0 公0	柏0開0科0有0 公0	設施設備	銀行匯款	600
66	22-02849	2022/06/15	莊0霞	莊0霞	設施設備	銀行匯款	3,000
67	22-02620	2022/06/16	林0玉	林0玉	設施設備	郵政劃撥	10,000
68	22-02852	2022/06/16	陳0妃	陳0妃	設施設備	銀行匯款	2,100
69	22-02651	2022/06/17	陳0甫	陳0甫	設施設備	郵政劃撥	1,000
70	22-02652	2022/06/17	陳0棠	陳0棠	設施設備	郵政劃撥	1,000
71	22-02653	2022/06/17	莊0禎	莊0禎	設施設備	郵政劃撥	1,000
72	B22-03904	2022/06/20	沈0君	沈0君	設施設備	銀行匯款	2,000

財團法人桃園市私立仁友愛心家園

「111年度仁友愛心家園需求設施設備」捐款明細

勸募活動期間：2021/12/16~2022/12/15

許可文號：衛生福利部110/12/08衛部救字第1101364475號

筆數	收據編號	捐助日期	捐助人	收據抬頭	用途	方式	金額
73	22-02910	2022/06/21	金0國0實0有0公0(000)	金0國0實0有0公0	設施設備	信用卡	2,500
74	B22-04245	2022/06/21	徐0雯	周0麗0周0材0 陳0霖0周0臻0 陳0升0徐0雯	設施設備	信用卡	600
75	22-02755	2022/06/22	楊0莉0方0硯	楊0莉0方0硯	設施設備	郵政劃撥	3,000
76	22-02786	2022/06/24	張0永	張0永	設施設備	郵政劃撥	180,000
77	22-02935	2022/06/24	楊0聖	楊0聖	設施設備	銀行匯款	600
78	22-02789	2022/06/25	鍾0君	鍾0君	設施設備	郵政劃撥	1,000
79	22-02806	2022/06/27	王0綿	王0綿	設施設備	郵政劃撥	40,000
80	22-02936	2022/06/27	劉0倫	劉0倫	設施設備	銀行匯款	30,000
81	22-02827	2022/06/29	葉0春	葉0春	設施設備	郵政劃撥	2,000
82	22-03139	2022/07/05	品0科0有0公0 0妍0	品0科0有0公0	設施設備	銀行匯款	10,000
83	22-03021	2022/07/06	陳0凱	陳0凱	設施設備	郵政劃撥	2,000
84	22-03022	2022/07/06	陳0良	陳0良	設施設備	郵政劃撥	1,000
85	22-03023	2022/07/06	陳0甫	陳0甫	設施設備	郵政劃撥	1,000
86	22-03024	2022/07/06	陳0珠	陳0珠	設施設備	郵政劃撥	1,000
87	B22-04555	2022/07/11	李0蓁	李0蓁	設施設備	銀行匯款	1,000
88	22-03201	2022/07/12	朱0妤	朱0妤	設施設備	銀行匯款	40,000
89	B22-04556	2022/07/12	張0雯0郭0超0 郭0欣	張0雯0郭0超0 郭0欣	設施設備	銀行匯款	3,000
90	22-03223	2022/07/13	張0瑛	張0瑛	設施設備	銀行匯款	550
91	22-03224	2022/07/13	張0連	張0連	設施設備	銀行匯款	550
92	22-03293	2022/07/19	金0國0實0有0公0(000)	金0國0實0有0公0	設施設備	信用卡	2,500
93	B22-04950	2022/07/19	徐0雯	周0麗0周0材0 陳0霖0周0臻0 陳0升0徐0雯	設施設備	信用卡	600
94	22-03222	2022/07/21	葉0華	葉0華	設施設備	郵政劃撥	10,000
95	22-03306	2022/07/22	黃0宇	黃0宇	設施設備	郵政劃撥	600
96	22-03366	2022/07/27	鄒0瑩0徐0甄0 高0華	鄒0瑩0徐0甄0 高0華	設施設備	郵政劃撥	1,000
97	22-03367	2022/07/27	鄭0昇0徐0娟0 鄭0彤	鄭0昇0徐0娟0 鄭0彤	設施設備	郵政劃撥	1,000
98	22-03405	2022/07/29	陸0雲	鴻0興0技0限0 司	設施設備	信用卡	166,666
99	22-03444	2022/07/29	楊0聖	楊0聖	設施設備	銀行匯款	600
100	22-03445	2022/07/29	李0牆0金0	李0牆0金0	設施設備	銀行匯款	5,000
101	22-03520	2022/08/01	李0會	妍0服0行	設施設備	銀行匯款	10,000
102	22-03544	2022/08/02	葉0伶	葉0伶	設施設備	銀行匯款	1,000
103	22-03570	2022/08/11	許0芯	許0芯	設施設備	銀行匯款	3,000

財團法人桃園市私立仁友愛心家園

「111年度仁友愛心家園需求設施設備」捐款明細

勸募活動期間：2021/12/16~2022/12/15

許可文號：衛生福利部110/12/08衛部救字第1101364475號

筆數	收據編號	捐助日期	捐助人	收據抬頭	用途	方式	金額
104	22-03690	2022/08/12	劉0伶	劉0伶	設施設備	銀行匯款	500
105	22-03691	2022/08/13	關0牙0診0	關0牙0診0	設施設備	銀行匯款	2,300
106	22-03692	2022/08/14	張0連	張0連	設施設備	銀行匯款	550
107	22-03693	2022/08/14	張0瑛	張0瑛	設施設備	銀行匯款	550
108	B22-05272	2022/08/18	張0承	張0承	設施設備	銀行匯款	2,000
109	22-03741	2022/08/19	楊0聖	楊0聖	設施設備	銀行匯款	600
110	22-03850	2022/08/23	金0國0實0有0公0(000)	金0國0實0有0公0	設施設備	信用卡	2,500
111	22-03851	2022/08/23	陳0雄	陳0雄	設施設備	銀行匯款	10,000
112	B22-05626	2022/08/23	徐0雯	周0麗0周0材0 陳0霖0周0臻0 陳0升0徐0雯	設施設備	信用卡	600
113	B22-05730	2022/08/29	洪0芬	洪0芬	設施設備	銀行匯款	10,000
114	22-03908	2022/09/01	張0來	張0來	設施設備	郵政劃撥	2,000
115	22-03963	2022/09/01	廖0菁	廖0菁	設施設備	銀行匯款	2,000
116	22-03972	2022/09/02	環0環0有0公0	環0環0有0公0	設施設備	銀行匯款	6,000
117	22-04042	2022/09/07	陳0甄	陳0甄	設施設備	銀行匯款	2,000
118	22-04043	2022/09/12	張0瑛	張0瑛	設施設備	銀行匯款	550
119	22-04044	2022/09/12	張0連	張0連	設施設備	銀行匯款	550
120	22-04052	2022/09/12	太0行0股0有0公0	太0行0股0有0公0	設施設備	銀行匯款	10,000
121	22-04178	2022/09/20	金0國0實0有0公0(000)	金0國0實0有0公0	設施設備	信用卡	2,500
122	22-04179	2022/09/20	陳0昌	陳0昌	設施設備	銀行匯款	960
123	B22-06306	2022/09/20	徐0雯	周0麗0周0材0 陳0霖0周0臻0 陳0升0徐0雯	設施設備	信用卡	600
124	B22-06307	2022/09/20	善0人0	善0人0	設施設備	銀行匯款	689
125	22-04180	2022/09/21	胡0仁	胡0仁	設施設備	銀行匯款	600
126	B22-06313	2022/09/21	善0人0	善0人0	設施設備	銀行匯款	1,000
127	22-04243	2022/09/26	陳0茹	陳0茹	設施設備	銀行匯款	66,000
128	22-04324	2022/10/03	楊0華	牟0強0楊0華0 牟0婷0牟0	設施設備	郵政劃撥	2,000
129	B22-06488	2022/10/03	善0人0	善0人0	設施設備	銀行匯款	380
130	22-04335	2022/10/04	吳0德	吳0德	設施設備	郵政劃撥	10,000
131	22-04410	2022/10/06	賴0敏	賴0敏	設施設備	銀行匯款	2,000
132	22-04412	2022/10/06	許0娥	許0娥	設施設備	銀行匯款	2,000
133	22-04413	2022/10/07	林0凱	林0凱	設施設備	銀行匯款	3,000
134	22-04489	2022/10/12	張0瑛	張0瑛	設施設備	銀行匯款	550
135	22-04490	2022/10/12	張0連	張0連	設施設備	銀行匯款	550
136	22-04535	2022/10/19	金0國0實0有0公0(000)	金0國0實0有0公0	設施設備	信用卡	2,500

財團法人桃園市私立仁友愛心家園

「111年度仁友愛心家園需求設施設備」捐款明細

勸募活動期間：2021/12/16~2022/12/15

許可文號：衛生福利部110/12/08衛部救字第1101364475號

筆數	收據編號	捐助日期	捐助人	收據抬頭	用途	方式	金額
137	B22-06964	2022/10/19	徐0雯	周0麗0周0材0 陳0霖0周0臻0 陳0升0徐0雯	設施設備	信用卡	600
138	B22-06966	2022/10/19	蕭0姐	蕭0姐	設施設備	銀行匯款	600
139	22-04608	2022/10/21	楊0聖	楊0聖	設施設備	銀行匯款	600
140	22-04610	2022/10/25	農0有0公0	農0有0公0	設施設備	銀行匯款	6,600
141	22-04660	2022/10/27	農0有0公0	農0有0公0	設施設備	銀行匯款	500
142	22-04947	2022/11/11	楊0聖	楊0聖	設施設備	銀行匯款	600
143	22-05069	2022/11/21	金0國0實0有0 公0(000)	金0國0實0有0 公0	設施設備	信用卡	2,500
144	B22-07622	2022/11/21	徐0雯	周0麗0周0材0 陳0霖0周0臻0 陳0升0徐0雯	設施設備	信用卡	600
145	22-05206	2022/12/09	邱0珍	冠0輪0行	設施設備	信用卡	10,000
146	22-05207	2022/12/09	徐0雯	周0麗0周0材0 陳0霖0周0臻0 陳0升0徐0雯	設施設備	信用卡	600
147	22-05208	2022/12/09	金0國0實0有0 公0(000)	金0國0實0有0 公0	設施設備	信用卡	2,500
148	22-05399	2022/12/12	張0瑛	張0瑛	設施設備	銀行匯款	550
149	22-05400	2022/12/12	張0連	張0連	設施設備	銀行匯款	550
150	22-05403	2022/12/13	何0中	何0中	設施設備	銀行匯款	5,000
捐款總額915,145元(不含專戶活存利息929元)							

製表：社資組長 龍沛慈 會計：會計巫勝維 主任：主任林以哲 負責人：董事長謝秀琴